

Bemaßter Grundriss

Objekt: Einfamilienhaus / Wollestraße 12 / 14482 Potsdam

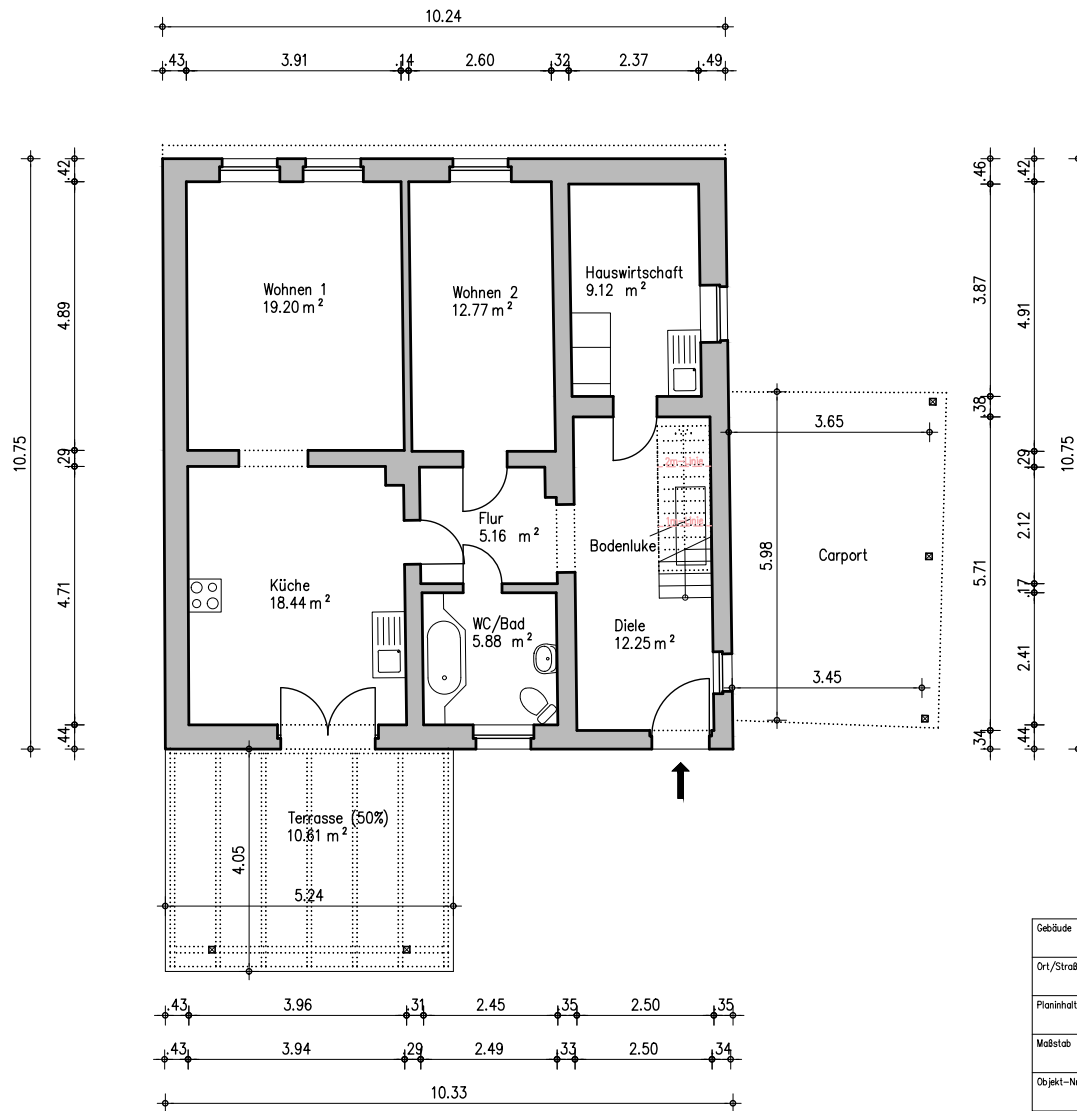

Gebäude		Wohnhaus	
Ort/Straße		14482 Potsdam; Wollestraße 12	
Planinhalt		Erdgeschoß	Messen & Zeichnen Ing.-Büro Plecha
Maßstab	1:100	Datum	29.09.2023
Objekt-Nr.	-	Plan-Nr.	2
		Friedrich-Engels-Straße 43 14482 Potsdam (0331) 97991870	

Die Vervielfältigung, Bearbeitung, Verbreitung und jede Art der Verwertung außerhalb der Grenzen des Urheberrechts bedürfen der schriftlichen Zustimmung der Kirsch & Kirsch Immobilien GmbH.

Bemaßter Grundriss

Objekt: Einfamilienhaus / Wollestraße 12 / 14482 Potsdam



Gebäude		Wohnhaus	
Ort/Straße		14482 Potsdam; Wollestraße 12	
Planinhalt		Dachgeschoß	
Maßstab	1:100	Datum	29.09.2023
Objekt-Nr.	-	Plan-Nr.	3
		Messen & Zeichnen Ing.-Büro Piecha Friedrich-Engels-Straße 43 14482 Potsdam (0331) 97991870	

Die Vervielfältigung, Bearbeitung, Verbreitung und jede Art der Verwertung außerhalb der Grenzen des Urheberrechts bedürfen der schriftlichen Zustimmung der Kirsch & Kirsch Immobilien GmbH.

Bemaßter Grundriss

Objekt: Einfamilienhaus / Wollestraße 12 / 14482 Potsdam

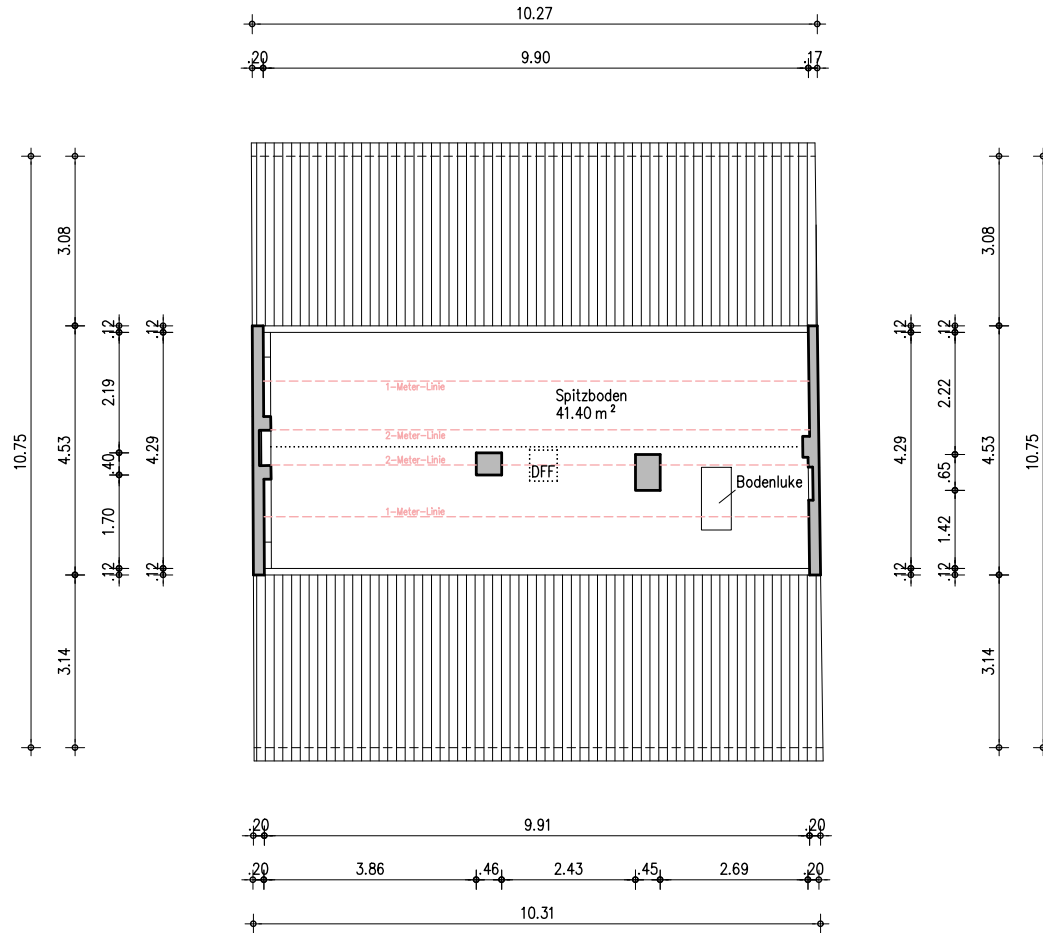

Gebäude		Wohnhaus	
Ort/Straße		14482 Potsdam; Wollestraße 12	
Planinhalt		Spitzboden	
Maßstab	1:100	Datum	29.09.2023
Objekt-Nr.	-	Plan-Nr.	4
		Messen & Zeichnen Ing.-Büro Piecha Friedrich-Engels-Straße 43 14482 Potsdam (0331) 97991870	

Die Vervielfältigung, Bearbeitung, Verbreitung und jede Art der Verwertung außerhalb der Grenzen des Urheberrechts bedürfen der schriftlichen Zustimmung der Kirsch & Kirsch Immobilien GmbH.

Bemaßter Grundriss

Objekt: Einfamilienhaus / Wollestraße 12 / 14482 Potsdam

KIRSCH & KIRSCH

IMMOBILIEN

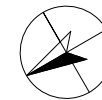
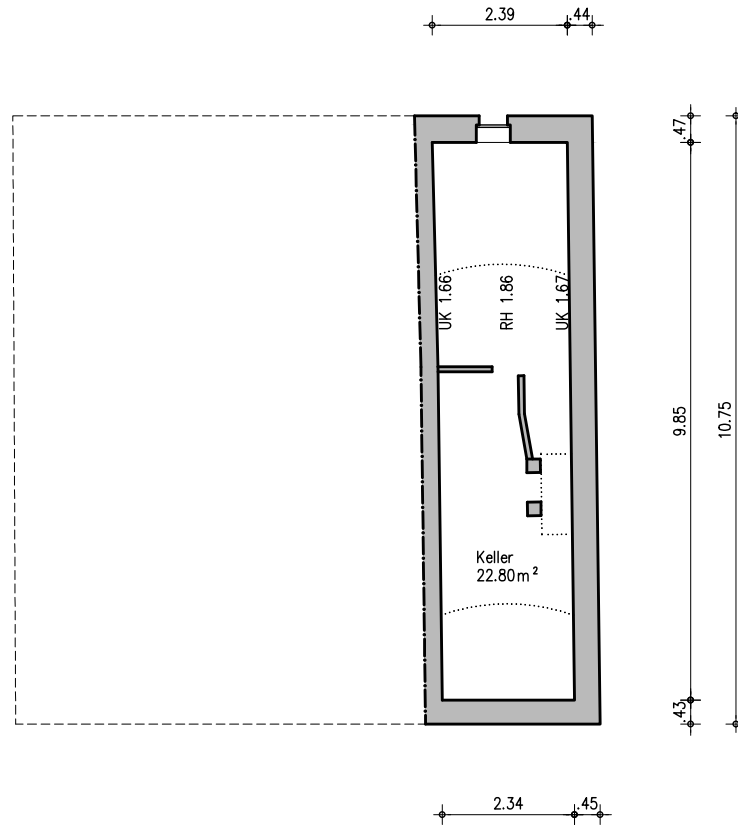

Gebäude		Wohnhaus	
Ort/Straße		14482 Potsdam; Wollestraße 12	
Planinhalt		Kellergeschoß	
Maßstab	Datum	Messen & Zeichnen Ing.-Büro Piecha	
1:100	29.09.2023	Friedrich-Engels-Straße 43 14482 Potsdam (0331) 97991870	
Objekt-Nr.	Plan-Nr.		
-	1		

Die Vervielfältigung, Bearbeitung, Verbreitung und jede Art der Verwertung außerhalb der Grenzen des Urheberrechts bedürfen der schriftlichen Zustimmung der Kirsch & Kirsch Immobilien GmbH.

